



Dieses Blatt ist komplett aufgehoben!!!

Stadtgemeinde
Mülheim a. d. Ruhr

Mit Rücksicht auf die Paraphenrechtsprechung
sind die förmliche Feststellung des Durchführungs-
planes sowie Ort und Zeit der Auslegung des Plans
und der Erläuterungen vorstellig erneut gemäß
§ 11 des Aufbaugesetzes NW ortsüblich im Amts-
blatt der Stadt Essen vom 13. Dez. 1974 bekannt-
gemacht worden.

Essen, den 23. Feb. 1976
Der Oberstadtdirektor
I.A.



Dieses Blatt wurde ersetzt
durch Durchführungsplan Nr. 136
Rechtsverbindlich am 12. Okt. 1958
Essen, den 14. Juli 1959



Gesehen:
Der Minister für Wirtschaft und Verkehr
des Landes Nordrhein-Westfalen
- Oberste Landesstraßenbaubehörde -
Düsseldorf, den 20. Dez. 1957 im Auftrage
Tgb. Nr. IV / C 2081 gez.: Unterschrift
Beglaubigt: Essen, den 24. März 1959
techn. Stadlinienspiz

Der Verbandsausschuss des Siedlungsverbandes Ruhrkohlenbezirk
hat durch Beschluss 4-150/57 vom 22.5.1957 der Fest-
setzung der in diesem Durchführungsplan rot eingetragenen
Fluchtlinien der Verbandsstraße OW II
nebst Anschlussfluchtlinien gemäß § 16 Abs. 1 Ziff. 1
in Verbindung mit § 16 Abs. 1 Ziff. 3 Abs. 3 der Verbands-
ordnung vom 5. Mai 1920 zugestimmt.
Essen, den 15. Juni 1957
Der Verbandsdirektor
des Siedlungsverbandes Ruhrkohlenbezirk
I.A.

Siedlungsverband Ruhrkohlenbezirk
- Plankammer
Kreis Essen Jahr 1957
Planzahlen 14 St. II Nr. 74a

Der Verbandsdirektor des Siedlungsverbandes Ruhrkohlenbezirk
hat diesem Durchführungsplan gemäß § 21 Abs. 1 der
Verbandsordnung vom 5. Mai 1920 am 21. Mai 1957
zugestimmt.
Essen, den 15. Juni 1957
Der Verbandsdirektor
des Siedlungsverbandes Ruhrkohlenbezirk
I.A.



I. Änderung siehe lfd. Nr. 136
II. Änderung siehe lfd. Nr. 176

Stadt Essen Gemarkung Frohnhausen Flur 30, 31 Maßstab 1:500	Vorhandene Gebäude, Ruinen und Keller Stand vom 13.9.1956 vorhandene Gebäude Ruinen Kellergründstücke sichtbare Kellermauern Fundamente u. z. nicht sichtbare Gebäudeteile	Fluchtlinien und Grenzen neuer Zustand = rot vorhandener Zustand = schwarz Eigentumsgränze Grundbuchgränze vorgeschlagene veränderliche Gränze Fluchtlinie Flucht u. Baulinie	Geschosshöhen III Geschosshöhe vorhandener Gebäude Geschosshöhe neuer Gebäude II abgeänderte Geschosshöhe vorhandener Gebäude	Nutzungsart und Bebauung Wohnnutzung Gemischte Nutzung Offentl. Nutzung Einzel- bzw. Zeilenhäuser = Flächenkolorit Reihen- bzw. Doppelhäuser = Randkolorit	Verkehrs- und Grünflächen Offentliche Verkehrsflächen Verbands-Verkehrsflächen Nichtöffentliche Verkehrsflächen Dauerkleingärten Offentliche Grünflächen Verbands-Grünflächen Private Grünflächen	Verkehrseinrichtung vorhanden Straßenbahnhaltstelle Sonstige Signaturen Straßenbahn Messungslinie Weitere Signaturen siehe DIN Verm. 20 und Katasterverordnungen



Dieses Blatt ist komplett aufgehoben !!!

Mit Rücklicht auf die Paradenrechtsprechung sind die tatsächliche Feststellung des Durchführungplanes sowie Ort und Zeit der Auslegung des Planes und der Erläuterungen vorläufig erneut gemäß § 74 Abs. 1 Aufbausetzes NW örtlich im Amtsblatt der Stadt Essen vom 13. Dez. 1957 bekannt gemacht worden.
Essen, den 23. Feb. 1976
Der Stadtdirektor
I. A.

Dieses Blatt wurde ersetzt durch Durchführungsplan Nr. 136 rechtsverbindlich am 12. Okt. 1958 Essen, den 14. Juli 1969
Der Oberstadtdirektor
I. A.
Stadtdirektor
Verin Oberamtmann

Gesehen:
Der Minister für Wirtschaft und Verkehr
des Landes Nordrhein Westfalen
Oberste Landesstraßenbaubehörde
Düsseldorf, den 20. Dez. 1957. Im Auftrage
Tob. Nr. IV / C 3084
gez./ Unterschrift
Wolff
techn. Stadtspektor

Siedlungsverband Ruhrkohlenbezirk
Planungskammer
Essen
Nr. 1947
Platzzeichen 44 St. II Nr. 1947

Der Verbandsausschuss des Siedlungsverbandes Ruhrkohlenbezirk hat durch Beschluss 44-52/57 vom 22.5.57 die Festsetzung der in diesem Durchführungsplan vorgesehenen Fluchtlinien 20. Verbandsstraße OW IV in Verbindung mit § 416 Abs. 2 Ziff. 3 Abs. 3 der Verbandsordnung vom 1. Mai 1950 zugestimmt.
Essen, den 15. Juni 1957
Der Verbandsdirektor
Siedlungsverband Ruhrkohlenbezirk
Verbandsdirektor

Der Verbandsdirektor des Siedlungsverbandes Ruhrkohlenbezirk hat durch Beschluss 44-52/57 vom 22.5.57 die Festsetzung der in diesem Durchführungsplan vorgesehenen Fluchtlinien 20. Verbandsstraße OW IV in Verbindung mit § 416 Abs. 2 Ziff. 3 Abs. 3 der Verbandsordnung vom 1. Mai 1950 zugestimmt.
Essen, den 15. Juni 1957
Der Verbandsdirektor
Siedlungsverband Ruhrkohlenbezirk
Verbandsdirektor

Stadt Essen
Gemarkung Frohnhausen
Flur 26, 35, 36
Maßstab 1:500

Durchführungsplan vgl. I. Ergänzung:
Ruhrschnellweg (Adelkampstr. u. Mühlener Str.)
Mühlheimer Stadtgrenze-Papestraße
mit Sonderplänen und Erläuterungsbericht
Nr. 127

Vorhandene Gebäude, Ruinen und Keller
vorhandene Gebäude Stand vom 13.9.1956
Ruinen
Kellergehäuse
sichtbare Kellermauern
Fundamente
i. Z. nicht sichtbare Gebäudeteile

Fluchtlinien und Grenzen
neuer Zustand = rot
vorhandener Zustand = schwarz
Eigentumsgränze
Grundbuchgränze II vorgeschlagene veränderliche Gränze
Fluchtlinie
Flucht u. Baulinie

Geschöszahlen
III Geschöszahl vorhandener Gebäude
Geschöszahl neuer Gebäude
IV abgeänderte Geschöszahl vorhandener Gebäude

Nutzungsart und Bebauungsart
Wohnnutzung
Gemischte Nutzung
Reihen- bzw. Zellenhäuser = Flächenkolonien
Einzel- bzw. Doppelhäuser = Randkolonien
Gewerbliche Nutzung
Öffentl. Nutzung
Flächenkolonien
Doppelhäuser

Verkehrs- und Grünflächen
Öffentliche Verkehrsflächen
Verbands-Verkehrsflächen
Nichtöffentliche Verkehrsflächen
Dauerflughäfen
Öffentliche Grünflächen
Verbands-Grünflächen
Private Grünflächen

Verkehrseinrichtung
vorhanden
geplant
Straßenbahntrasse
Sonnige Signaturen
Straßenachse
Messungslinie
Weitere Signaturen siehe DIN Verm. 20 und Katastervorschriften

Essen, den 26.9.1956
Der Stadtdirektor
I. A.
Stadtdirektor
Verin Oberamtmann

Essen, den 10.11.1957
Der Stadtdirektor
I. A.
Stadtdirektor
Verin Oberamtmann

Essen, den 13. Juni 1957
Der Stadtdirektor
I. A.
Stadtdirektor
Verin Oberamtmann

Essen, den 13. Juni 1957
Der Stadtdirektor
I. A.
Stadtdirektor
Verin Oberamtmann

Essen, den 13. Juni 1957
Der Stadtdirektor
I. A.
Stadtdirektor
Verin Oberamtmann

Essen, den 13. Juni 1957
Der Stadtdirektor
I. A.
Stadtdirektor
Verin Oberamtmann



Ersetzt durch Durchführungsplan Nr. 176.
Rechtsverbindlich am 27. August 1961.
Essen, den 14. Juli 1959
Der Oberstadtdirektor
I. A.

Mit Rücksicht auf die Pärchenrechtsprechung
sind die förmliche Feststellung des Durchführungs-
planes sowie Ort und Zeit der Auslegung des Planes
und der Erläuterungen vorsorglich erneut gemäß
§ 13 des Aufbaugesetzes NW ortsüblich im Amts-
blatt der Stadt Essen vom 13. Dez. 1974 bekannt-
gemacht worden.

Gesehen:
Der Minister für Wirtschaft und Verkehr
des Landes Nordrhein Westfalen
- Oberste Landesstraßenbaubehörde -
Düsseldorf, den 20. Dez. 1957 im Auftrage
Tgb. Nr. IV / C 3091 gez. Ullrich
Bej. Ess. 24. März 1958
techn. Stadtspektor



Siedlungsverband Ruhrkohlenbezirk
Plankammer
Kreis Essen Jahr 1957
Planzeichen 14 St. II Nr. 747

Der Verbandsausschuss des Siedlungsverbandes Ruhrkohlenbezirk
hat durch Beschluss vom 22. 5. 1957 der Fest-
setzung der in diesem Durchführungsplan rot eingetragenen
Fluchtlinien der Verbandsstraße O.W. II
in Verbindung mit § 16 Abs. 1 Ziff. 3 Abs. 3 der Verbands-
ordnung vom 5. 1920 zugestimmt.
Essen, den 15. Juni 1957
Der Verbandsdirektor
des Siedlungsverbandes Ruhrkohlenbezirk

Der Verbandsdirektor des Siedlungsverbandes Ruhrkohlenbezirk
hat diesem Durchführungsplan gemäß § 21 Abs. 1 der
Verbandsordnung vom 5. Mai 1920 am 21. Mai 1957
zugestimmt.
Essen, den 15. Juni 1957
Der Verbandsdirektor
des Siedlungsverbandes Ruhrkohlenbezirk

II. Änderung siehe Ifd. Nr. 176

Stadt Essen
Gemarkung
Flur 24, 25, 31
Maßstab 1:500

Table with 4 columns and 4 rows of numbers, likely a grid or index reference.

Vorhandene Gebäude, Ruinen und Keller
Stand vom 13.9.1956
vorhandene Gebäude
Ruinen
Kellergeschosse
sichtbare Kellermauern
Fundamente
z. Z. nicht sichtbare Gebäudeteile

Fluchtlinien und Grenzen
neuer Zustand = rot
vorhandener Zustand = schwarz
Eigentumsgrenze
Grundbuchgrenze || vorgeschlagene veränderliche Grenze
Fluchtlinie
Flucht u. Baulinie

Geschoszbahlen
III Geschoszbahl vorhandener Gebäude
Geschoszbahl neuer Gebäude
II abgeänderte Geschoszbahl
vorhandener Gebäude

Nutzungsart und Bausatzung
Wohnnutzung
Gemischte Nutzung
Reihen- bzw. Zeilenhäuser = Fischkolorit
Einzel- bzw. Doppelhäuser = Randkolorit

Verkehrs- und Grünflächen
Öffentliche Verkehrsflächen
Öffentliche Grünflächen
Verbands-Verkehrsflächen
Verbands-Grünflächen
Nichtöffentliche Verkehrsflächen
Private Grünflächen

Verkehrseinrichtung
Straßenbahngleisachse
Sonstige Signaluren
Messungslinie
Weitere Signaluren siehe DIN Verm. 20 und Katasterverordnungen

Durchführungsplan
Ruhrschnellweg
mit Sonderplänen und Erläuterungsbericht
Mülheimer Stadtgrenze-
Papestraße
Nr. 127

Essen, den 26. 9. 1956
Liegenschaftsverwaltung
Liegenschaftsdirektor
Baudezernat: [Signature]

Dieser Plan ist gemäß § 10 (1) des Aufbaugesetzes in
der Fassung vom 29. 4. 1952 durch Beschluß des Rates
der Stadt Essen vom 11. 10. 1956 aufgestellt.
Essen, den 13. Juni 1957
Stadtmessungsamt
Liegenschaftsamt

Überprüft gemäß § 2 Abs. 3 des Aufbaugesetzes für NRW vom 29. 4. 1950 in der Fassung
vom 27. 4. 1952 und gemäß §§ 16, 19, 21 und 22 des Pr. Gesetzes betr. Verbands-
ordnung für den Siedlungsverband Ruhrkohlenbezirk vom 5. 5. 1920 29. 7. 1929.
Durch diesen Durchführungsplan werden Verbandsabstände berichtigt.
Die graphische Ausfertigung des Verbandsausschusses zu diesem Durchführungsplan
betr. Bauflächen - 19 liegt vor.
Siehe Prüfungsmerk (gutachtliche Äußerung) vom
Essen, den

Gemäß § 11 (2) des Aufbaugesetzes in der Fassung vom
29. 4. 1952 (GV. Bl. NW. S. 75) ist mit Verfügung vom
24. 2. 1957/24-2
Essen, den 2. 7. 1957
Der Minister für Wiederaufbau
des Landes Nordrhein-Westfalen
A. Ullrich
Oberstaatssekretär

Dieser Plan ist gemäß § 11 (2) des Aufbaugesetzes in der
Fassung vom 29. 4. 1952 durch Beschluß des Rates der
Stadt Essen vom 15. 7. 1957 förmlich festgestellt worden.
Essen, den 31. 7. 1957
Der Oberstadtdirektor
I. A.
Beigeordneter

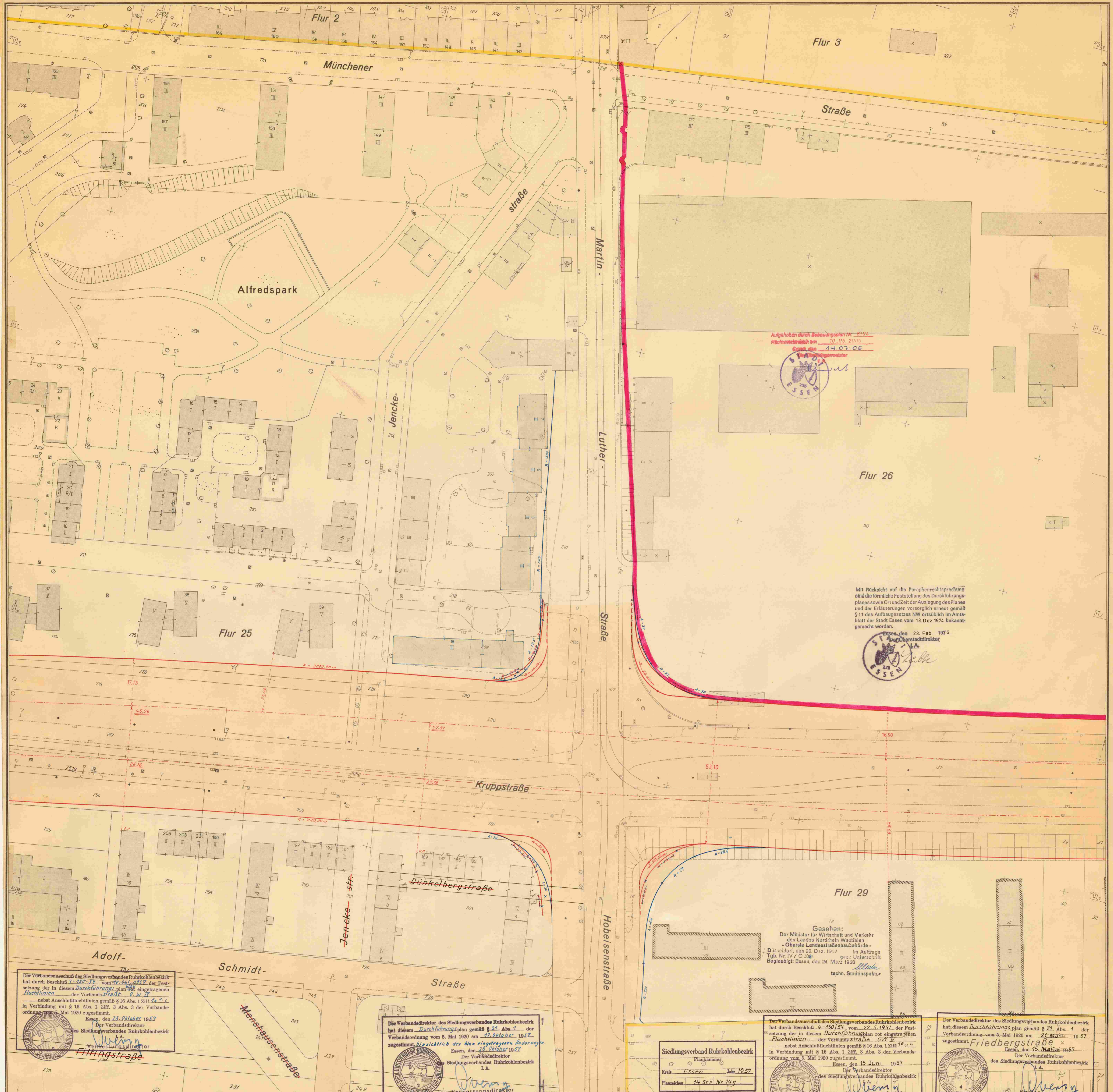

Aufgehoben durch Bebauungsplan Nr. 8194
Nachweisvermerk vom 10.06.2006
Eszen, den 14.07.06
V. A. Bürgermeister

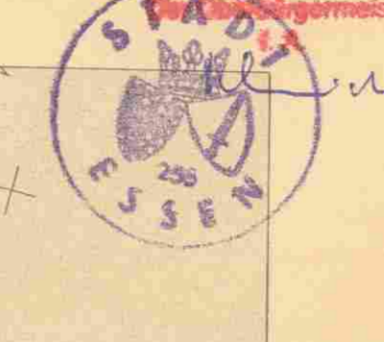

Flur 26

Mit Rücksicht auf die Paraphrasen- und
planmäßige Feststellung des Durchführungs-
planes sowie Ort und Zeit der Auslegung des Planes
und der Erläuterungen vorsorglich erneut gemäß
§ 11 des Aufbaugesetzes NW ortsüblich im Amts-
blatt der Stadt Essen vom 13. Dez. 1974 bekannt-
gemacht worden.



Gesehen:
Der Minister für Wirtschaft und Verkehr
des Landes Nordrhein-Westfalen
- Oberste Landesstraßenbaubehörde -
Düsseldorf, den 20. Dez. 1937 Im Auftrage
Tob. Nr. VV. C. 298) gez.: Unterschrift
Blaugibt: Essen, den 24. März 1938
techn. Stadtspektor

Siedlungsverband Ruhrkohlenbezirk
Plan-Kammer
Kreis Essen Jahr 1957
Planzahlen 14 St. II Nr. 74 g

Der Verbandsausschuss des Siedlungsverbandes Ruhrkohlenbezirk
hat durch Beschluss Nr. 452/57 vom 20. Okt. 1957 der Fest-
setzung der in diesem Durchführungsplan rot eingetragenen
Fluchtlinien der Verbandsstraße - OW IV
- neben Anschlussfluchtlinien gemäß § 16 Abs. 1 Ziff. 1 u. 2
in Verbindung mit § 16 Abs. 1 Ziff. 3 Abs. 3 der Verbands-
ordnung vom 5. Mai 1920 zugestimmt.
Essen, den 21. Februar 1957
Der Verbandsdirektor
des Siedlungsverbandes Ruhrkohlenbezirk
V. A. Bürgermeister

Der Verbandsdirektor des Siedlungsverbandes Ruhrkohlenbezirk
hat durch Beschluss Nr. 452/57 vom 20. Okt. 1957 der Fest-
setzung der in diesem Durchführungsplan rot eingetragenen
Fluchtlinien der Verbandsstraße - OW IV
- neben Anschlussfluchtlinien gemäß § 16 Abs. 1 Ziff. 1 u. 2
in Verbindung mit § 16 Abs. 1 Ziff. 3 Abs. 3 der Verbands-
ordnung vom 5. Mai 1920 zugestimmt.
Essen, den 15. Juni 1957
Der Verbandsdirektor
des Siedlungsverbandes Ruhrkohlenbezirk
V. A. Bürgermeister

Der Verbandsausschuss des Siedlungsverbandes Ruhrkohlenbezirk
hat durch Beschluss Nr. 452/57 vom 20. Okt. 1957 der Fest-
setzung der in diesem Durchführungsplan rot eingetragenen
Fluchtlinien der Verbandsstraße - OW IV
- neben Anschlussfluchtlinien gemäß § 16 Abs. 1 Ziff. 1 u. 2
in Verbindung mit § 16 Abs. 1 Ziff. 3 Abs. 3 der Verbands-
ordnung vom 5. Mai 1920 zugestimmt.
Essen, den 21. Februar 1957
Der Verbandsdirektor
des Siedlungsverbandes Ruhrkohlenbezirk
V. A. Bürgermeister

Der Verbandsdirektor des Siedlungsverbandes Ruhrkohlenbezirk
hat durch Beschluss Nr. 452/57 vom 20. Okt. 1957 der Fest-
setzung der in diesem Durchführungsplan rot eingetragenen
Fluchtlinien der Verbandsstraße - OW IV
- neben Anschlussfluchtlinien gemäß § 16 Abs. 1 Ziff. 1 u. 2
in Verbindung mit § 16 Abs. 1 Ziff. 3 Abs. 3 der Verbands-
ordnung vom 5. Mai 1920 zugestimmt.
Essen, den 18. Oktober 1957
Der Verbandsdirektor
des Siedlungsverbandes Ruhrkohlenbezirk
V. A. Bürgermeister

Stadt Essen
Gemarkung Holsterhausen
Flur 25, 26, 29
Maßstab 1:500

Durchführungsplan
Ruhrschnellweg
Mülheimer Stadtgrenze-
Papestraße
Nr. 127

<p>Vorhandene Gebäude, Ruinen und Keller</p> <p>vorhandene Gebäude Stand vom 13.9.1956 Ergänzt: 30.11.1956</p> <p>Ruinen Kellergestosse sichtbare Kellermauern Fundamente i. Z. nicht sichtbare Gebäudeteile</p>	<p>Fluchtlinien und Grenzen</p> <p>neuer Zustand - rot</p> <p>vorhandener Zustand - schwarz</p> <p>Eigentumsgränze Grundbuchgränze vorgeschlagene veränderliche Gränze Fluchtlinie Flucht o. Baulinie</p>	<p>Geschöszahlen</p> <p>III Geschöszahl vorhandener Gebäude Geschöszahl neuer Gebäude II abgeänderte Geschöszahl vorhandener Gebäude</p>	<p>Nutzungsart und Bauungsweise</p> <p>Wohnnutzung Gemischte Nutzung Reihen- bzw. Zellenhäuser - Fluchtlinienort Einz.- bzw. Doppelhäuser - Randklotz</p>	<p>Verkehrs- und Grünflächen</p> <p>Öffentliche Verkehrsflächen Verbands Verkehrsflächen Nichtöffentliche Verkehrsflächen Dauerkiesflächen</p>	<p>Verkehrseinrichtung</p> <p>Straßenbahngleise Sonnige Signaturen Straßenbahn Messungslinie</p>
--	---	--	---	--	--

Essen, den 26. 9. 1956
Für die richtige Darstellung des
gegenwärtigen Zustandes, die
den Entwurf sowie für die Fest-
legung der neuen Fluchtlinien

Essen, den 13. Juni 1957
Der Verbandsdirektor
des Siedlungsverbandes Ruhrkohlenbezirk
V. A. Bürgermeister

Essen, den 28. Oktober 1957
Der Verbandsdirektor
des Siedlungsverbandes Ruhrkohlenbezirk
V. A. Bürgermeister

Essen, den 15. Juni 1957
Der Verbandsdirektor
des Siedlungsverbandes Ruhrkohlenbezirk
V. A. Bürgermeister

Essen, den 21. Februar 1957
Der Verbandsdirektor
des Siedlungsverbandes Ruhrkohlenbezirk
V. A. Bürgermeister

Essen, den 18. Oktober 1957
Der Verbandsdirektor
des Siedlungsverbandes Ruhrkohlenbezirk
V. A. Bürgermeister

Essen, den 20. Dez. 1937
Im Auftrage
Tob. Nr. VV. C. 298) gez.: Unterschrift
Blaugibt: Essen, den 24. März 1938
techn. Stadtspektor

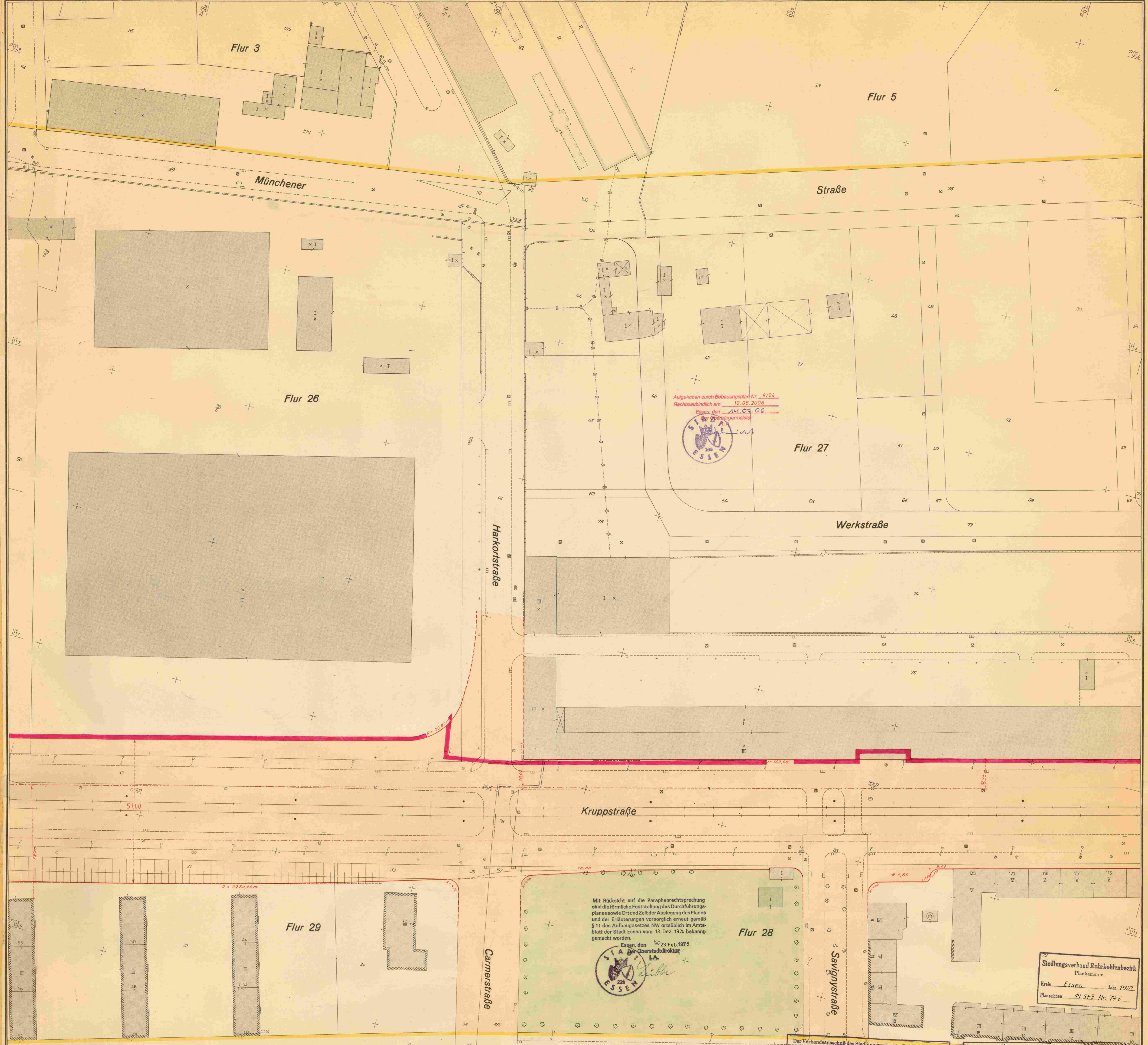

Aufgehoben durch Bebauungsplan Nr. 8104
 Rechtsverbindlich am 10.06.2006
 Essen, den 14.03.06
 Bürgermeister

Mit Rücksicht auf die Paraphenrechtsprechung
 sind die förmliche Feststellung des Durchführungs-
 planes sowie Ort und Zeit der Auslegung des Planes
 und der Erläuterungen vorsorglich erneuert gemäß
 § 11 des Aufbaugesetzes NW ortsüblich im Amts-
 blatt der Stadt Essen vom 13. Dez. 1974 bekannt-
 gemacht worden.
 Essen, den 23. Feb. 1976
 Der Oberstadtdirektor
 I.A. *Silber*

Siedlungsverband Ruhrkohlenbezirk
 Plankommission
 Kreis Essen, Jahr 1957
 Planzeichen 74 St. II Nr. 74.2

Der Verbandsausschuss des Siedlungsverbandes Ruhrkohlenbezirk
 hat durch Beschluss 4-150/57 vom 22.5.1957 der Fest-
 setzung des in diesem Durchführungsplan rot eingetragenen
 Zonen der Verbandsstraße *Werkstraße*
 - nebst Anschlussfluchtlinien gemäß § 16 Abs. 1 Ziff. 1 des Aufbaugesetzes
 in Verbindung mit § 16 Abs. 2 Ziff. 3 Abs. 3 der Verbands-
 ordnung vom 5. Mai 1920 zugestimmt.
 Essen, den 15. Juni 1957
 Der Verbandsdirektor
 des Siedlungsverbandes Ruhrkohlenbezirk
Wempe
 Vermessungsingenieur

Der Verbandsdirektor des Siedlungsverbandes Ruhrkohlenbezirk
 hat diesem Durchführungsplan gemäß § 21 Abs. 1
 Verbandsordnung vom 5. Mai 1920 am 21. Mai 1957
 zugestimmt.
 Essen, den 15. Juni 1957
 Der Verbandsdirektor
 des Siedlungsverbandes Ruhrkohlenbezirk
 I.A. *Wempe*
 Vermessungsingenieur

Gesehen:
 Der Minister für Wirtschaft und Verkehr
 des Landes Nordrhein-Westfalen
 - Oberste Landesstraßenbaubehörde -
 Düsseldorf, den 20. Dez. 1937
 Im Auftrage
 des 2. Untereichw.
 Boglabbilg, Essen, den 24. März 1939
Müller
 techn. Stadtspektor

Stadt Essen Gemarkung Holsterhausen Flur 26, 27, 28, 29 Maßstab 1:500	531 532 533 534 535 536 537 538 539 540 541 542 543 544 545 546 547 548 549 550 551 552 553 554 555 556 557 558 559 560 561 562 563 564 565 566 567 568 569 570 571 572 573 574 575 576 577 578 579 580 581 582 583 584 585 586 587 588 589 590 591 592 593 594 595 596 597 598 599 600 601 602 603 604 605 606 607 608 609 610 611 612 613 614 615 616 617 618 619 620 621 622 623 624 625 626 627 628 629 630 631 632 633 634 635 636 637 638 639 640 641 642 643 644 645 646 647 648 649 650 651 652 653 654 655 656 657 658 659 660 661 662 663 664 665 666 667 668 669 670 671 672 673 674 675 676 677 678 679 680 681 682 683 684 685 686 687 688 689 690 691 692 693 694 695 696 697 698 699 700 701 702 703 704 705 706 707 708 709 710 711 712 713 714 715 716 717 718 719 720 721 722 723 724 725 726 727 728 729 730 731 732 733 734 735 736 737 738 739 740 741 742 743 744 745 746 747 748 749 750 751 752 753 754 755 756 757 758 759 760 761 762 763 764 765 766 767 768 769 770 771 772 773 774 775 776 777 778 779 780 781 782 783 784 785 786 787 788 789 790 791 792 793 794 795 796 797 798 799 800 801 802 803 804 805 806 807 808 809 810 811 812 813 814 815 816 817 818 819 820 821 822 823 824 825 826 827 828 829 830 831 832 833 834 835 836 837 838 839 840 841 842 843 844 845 846 847 848 849 850 851 852 853 854 855 856 857 858 859 860 861 862 863 864 865 866 867 868 869 870 871 872 873 874 875 876 877 878 879 880 881 882 883 884 885 886 887 888 889 890 891 892 893 894 895 896 897 898 899 900 901 902 903 904 905 906 907 908 909 910 911 912 913 914 915 916 917 918 919 920 921 922 923 924 925 926 927 928 929 930 931 932 933 934 935 936 937 938 939 940 941 942 943 944 945 946 947 948 949 950 951 952 953 954 955 956 957 958 959 960 961 962 963 964 965 966 967 968 969 970 971 972 973 974 975 976 977 978 979 980 981 982 983 984 985 986 987 988 989 990 991 992 993 994 995 996 997 998 999 1000	Vorhandene Gebäude, Ruinen und Keller vorhandene Gebäude Stand vom 13.9.1956 Ruinen Kellergerüste sichtbare Kellermauern Fundamente u. Z. nicht sichtbare Gebäudeteile	Fluchtlinien und Grenzen vorhandener Zustand = schwarz neuer Zustand = rot Eigentumsgränze Grundbuchgränze Fluchtlinie Flucht u. Baulinie	Geschöszahlen I Geschöszahl vorhandener Gebäude II Geschöszahl neuer Gebäude III abgeänderte Geschöszahl vorhandener Gebäude	Nutzungsart und Bebauungsweise Wohnnutzung Gemischte Nutzung Öffentl. Nutzung Einzel- bzw. Zellenhäuser = Fischbeckenrolle Einzel- bzw. Doppelhäuser = Randkolonie	Verkehrs- und Grünflächen Öffentliche Verkehrsflächen Verkehrsflächen Nichtöffentliche Verkehrsflächen Dauerkleinrampen Öffentliche Grünflächen Verbands-Grünflächen Private Grünflächen	Verkehrseinrichtung vorhanden Straßenbahngleise Sonstige Signaluren Straßenschilder Messungslinie Weitere Signaluren siehe DIN Verm. 20 und Katasterverordnungen
	Durchführungsplan Ruhrschnellweg mit Sonderplänen und Erläuterungsbericht	Mülheimer Stadtgrenze-Papestraße Nr. 127	Essen, den 26. 9. 1956 Der Minister für Wirtschaft und Verkehr des Landes Nordrhein-Westfalen - Oberste Landesstraßenbaubehörde - Düsseldorf, den 20. Dez. 1937 Im Auftrage des 2. Untereichw. Boglabbilg, Essen, den 24. März 1939 <i>Müller</i> techn. Stadtspektor	Essen, den 23. Feb. 1976 Der Oberstadtdirektor I.A. <i>Silber</i>	Essen, den 15. Juni 1957 Der Verbandsdirektor des Siedlungsverbandes Ruhrkohlenbezirk <i>Wempe</i> Vermessungsingenieur	Essen, den 15. Juni 1957 Der Verbandsdirektor des Siedlungsverbandes Ruhrkohlenbezirk I.A. <i>Wempe</i> Vermessungsingenieur	Essen, den 15. Juni 1957 Der Verbandsdirektor des Siedlungsverbandes Ruhrkohlenbezirk I.A. <i>Wempe</i> Vermessungsingenieur

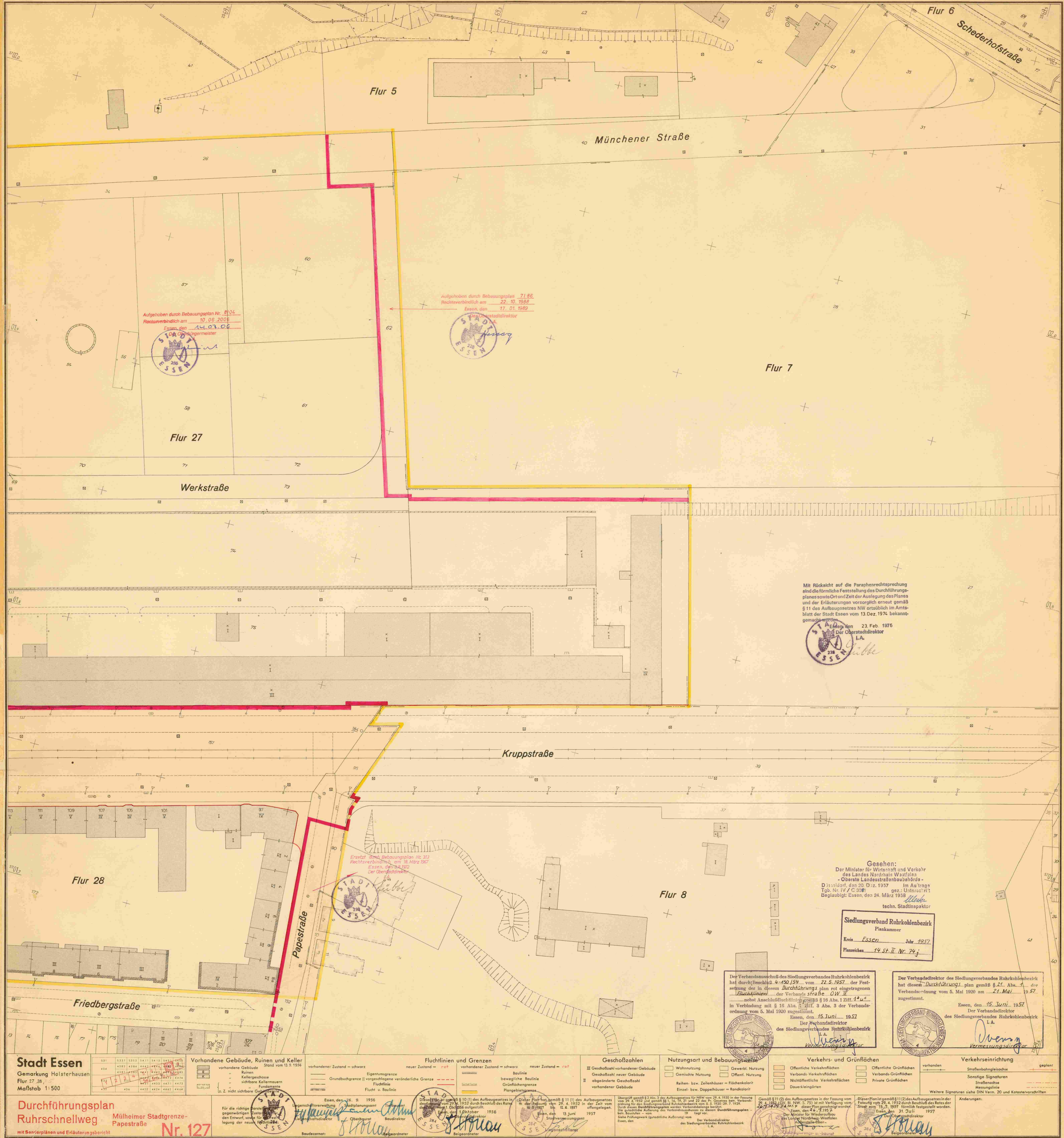

Aufgehoben durch Bebauungsplan Nr. 8104
Rechtsverbindlich am 10.06.2004
Essen, den 14.03.02
Stadtmagister

Aufgehoben durch Bebauungsplan 7186
Rechtsverbindlich am 22.10.1988
Essen, den 17.01.1989
Stadtdirektor

Mit Rücksicht auf die Paraphrasenentscheidung
sind die förmliche Feststellung des Durchführungs-
planes sowie Ort und Zeit der Auslegung des Plans
und der Erläuterungen vorsorglich erneut gemäß
§ 11 des Aufbaugesetzes NW ortsüblich im Amts-
blatt der Stadt Essen vom 13. Dez. 1974 bekannt-
gemacht worden.

Essen, den 23. Feb. 1976
Der Oberstadtdirektor
L.A.
Gulbe

Ersetzt durch Bebauungsplan Nr. 313
Rechtsverbindlich am 18. März 1967
Essen, den 24. 1967
Der Oberstadtdirektor

Gesehen:
Der Minister für Wirtschaft und Verkehr
des Landes Nordrhein Westfalen
- Oberste Landesstraßenbaubehörde -
Düsseldorf, den 20. D. 12. 1957 Im Auftrage
Tgb. Nr. W/C-308 grz. Unterschrift
Baubürger: Essen, den 24. März 1958
Ulmer
techn. Stadtspektor

Stedlungsverband Ruhrkohlenbezirk
Plankammer
Kreis Essen, Jahr 1957
Planzzeichen 14 St. II Nr. 24 j

Der Vorstandsausschuss des Stedlungsverbandes Ruhrkohlenbezirk
hat durch Beschluß 4-150/154 vom 22. 5. 1957 der Fest-
setzung der in diesem Durchführungsplan rot eingetragenen
Zustandsgrenzen der Verbandsstraße OW II
nebst Anschlußfluchtlinien gemäß § 10 Abs. 1 Ziff. 12 u. c.
in Verbindung mit § 10 Abs. 1 Ziff. 3 Abs. 3 der Verbands-
ordnung vom 5. Mai 1920 zugestimmt.
Essen, den 15. Juni 1957
Der Verbandsdirektor
des Stedlungsverbandes Ruhrkohlenbezirk
L.A.
Verbandsdirektor

Der Verbandsdirektor des Stedlungsverbandes Ruhrkohlenbezirk
hat diesen Durchführungsplan gemäß § 21 Abs. 1 der
Verbandsordnung vom 5. Mai 1920 am 21. Mai 1957
zugestimmt.
Essen, den 15. Juni 1957
Der Verbandsdirektor
des Stedlungsverbandes Ruhrkohlenbezirk
L.A.
Verbandsdirektor

Stadt Essen
Gemarkung Holsterhausen
Flur 27, 28
Maßstab 1:500

Table with columns for plot numbers and building status.

Vorhandene Gebäude, Ruinen und Keller
Stand vom 13.9.1956

Fluchtlinien und Grenzen
neuer Zustand = rot

Geschosshöhen
Geschosshöhe vorhandener Gebäude

Nutzungszweck und Bebauungsart
Wohnnutzung, Gemischte Nutzung, Öffentl. Nutzung

Verkehrs- und Grünflächen
Öffentliche Verkehrsflächen, Öffentliche Grünflächen

Verkehrseinrichtung
Straßenbahntrasse, Sonstige Einrichtungen

Durchführungsplan
Ruhrschnellweg
Mülheimer Stadtgrenze-
Papestraße
Nr. 127

Essen, den 26. 9. 1956
Für die richtige Darstellung
gegenwärtigen Zustandes
den Entwurf sowie für die
Legung der neuen Fluchtlinien
Bauzeichner: [Signature]
Baudirektor: [Signature]
Beigeordnete: [Signature]