

Zu diesem Plan gehört die gutachtliche Äußerung des Verbandsrates des Siedlungsverbandes Ruhrkohlenbezirk vom 29. Jan. 1963 A.-Z.: 3-2445-62
 Diesem Plan hat der Verbandsausschuß am gleichen Tage zugestimmt.
 Essen, den 12. Feb. 1963 Der Verbandsdirektor I. A. (Baudirektor)

Der Verbandsdirektor des Siedlungsverbandes Ruhrkohlenbezirk hat diesem Bebauungsplan am 7. Febr. 1963 zugestimmt.
 Essen, den 12. Febr. 1963 Der Verbandsdirektor I. A. (Baudirektor)

Unter den im Verfahrensgebiet liegenden Flächen geht der Bergbau um.

Mit Rücksicht auf die Barophenrechtsprechung sind die Genehmigung des Erlösbauverfahrens sowie Ort und Zeit der Auslegung des Erlösbauverfahrens vorwiegend im Amtsblatt der Stadt Essen vom 23. Februar 1963 bekanntgemacht worden.
 Essen, den 7. März 1963 Der Oberstadtdirektor I. A.

Die Bekanntmachung gemäß § 17 des Bundesbaugesetzes vom 23. 6. 1960 ist im Amtsblatt der Stadt Essen Nr. 616 vom 2. Februar 1964 veröffentlicht worden.
 Dieser Plan liegt ab dem 12. Februar 1964 öffentlich aus.
 Essen, den 12. Februar 1964 Der Oberstadtdirektor I. A. (Baudirektor)

Stadt Essen 4611

Gemarkung Bergerhausen
 Flur 8, 9, 10, 11
 Maßstab 1:500

4621	4623	466
4612	4614	465
4611	4613	

Vorhandene Gebäude, Ruinen und Keller
 Stand vom 5. 2. 1962

- vorhandene Gebäude
- Ruinen
- Kellergeschosse
- sichtbare Kellermauern oder Fundamente
- z. Z. nicht sichtbare Gebäudeteile

Fluchtlinien und Grenzen

- Flurstücksgrenze || vorgeschlagene veränderliche Grenze
- Fluchtlinie
- Flucht u. Baulinie
- Baulinie

Geschoßzahlen

- III Geschoßzahl vorhandener Gebäude auch bei Neubau verbindlich
- III Geschoßzahl neuer Gebäude
- III abgeänderte Geschoßzahl vorhandener Gebäude
- III Vollgeschoß und 1 zurückgesetztes Vollgeschoß

Nutzungsart und Bebauungsweise

- Wohnnutzung
- Gewerbl. Nutzung
- Gemischte Nutzung
- Öffentl. Nutzung
- Baugebietsgrenzung
- Garagen
- Sondernutzung

Verkehrs- und Grünflächen

- Öffentliche Verkehrsflächen
- Nichtöffentliche Verkehrsflächen
- Dauerkleingärten
- Öffentliche Grünflächen
- Verbands-Grünflächen
- Private Grünflächen

Sonstige Signaturen

- Straßenachse
- Messungslinie
- geplant
- Straßenbahntrasse
- Weitere Signaturen siehe Katastervorschriften

Bebauungsplan
 Am Krausen Bäumchen
 mit Sonderplänen, textlichem Teil und Begründung

Für die städtebauliche Planung:
 Stadtplanungsamt
 Baudirektor
 Liegenschaftsverwaltung
 Liegenschaftsdirektor

Die kartographische Darstellung des gegenwärtigen Zustandes sowie die geometrische Festlegung und Darstellung des neuen städtebaulichen Planungsergebnisses ist richtig bescheinigt.
 Essen, den 2. Juli 1962
 Stadtmessungsamt
 Obervermessungsrat

Dieser Plan ist gemäß § 2 (1) des Bundesbaugesetzes vom 23. 6. 1960 durch Beschluß des Rates der Stadt Essen, den 17. Juli 1962, aufgestellt.
 Essen, den 18. Juli 1962
 Der Oberstadtdirektor I. A.
 Beigeordneter

Dieser Plan hat gemäß § 2 (6) des Bundesbaugesetzes vom 23. 6. 1960 in der Zeit vom 30. Juli 1962 bis 29. August 1962 öffentlich ausgelegt.
 Essen, den 30. August 1962
 Der Oberstadtdirektor I. A.
 1. A. Stadtmann

Dieser Plan ist gemäß § 10 des Bundesbaugesetzes vom 23. 6. 1960 durch die Stadt am 16. Mai 1963 als Satzung beschlossen worden.
 Essen, den 15. Mai 1963
 Der Oberbürgermeister

Dieser Plan ist gemäß § 11 des Bundesbaugesetzes vom 23. 6. 1960 mit Verfügung vom 6. 1. 64 - I 31 - 124, 4. als Satzung beschlossen worden.
 Essen, den 6. 1. 1964
 Landesbaubehörde Ruhr
 Oberregierungs- und -baurat

Dieser Plan hat gemäß § 12 des Bundesbaugesetzes vom 23. 6. 1960 in der Zeit vom 12. Februar 1963 bis 12. März 1963 öffentlich ausgelegt.
 Essen, den 12. März 1963
 Der Oberstadtdirektor I. A.

Vermerke und Änderungen:
 Dieser Plan ist gemäß § 188 (5) des Bundesbaugesetzes mit Schreiben vom 12. März 1963 zugestimmt worden.
 Essen, den 12. März 1963
 Der Verbandsdirektor des Siedlungsverbandes Ruhrkohlenbezirk I. A.

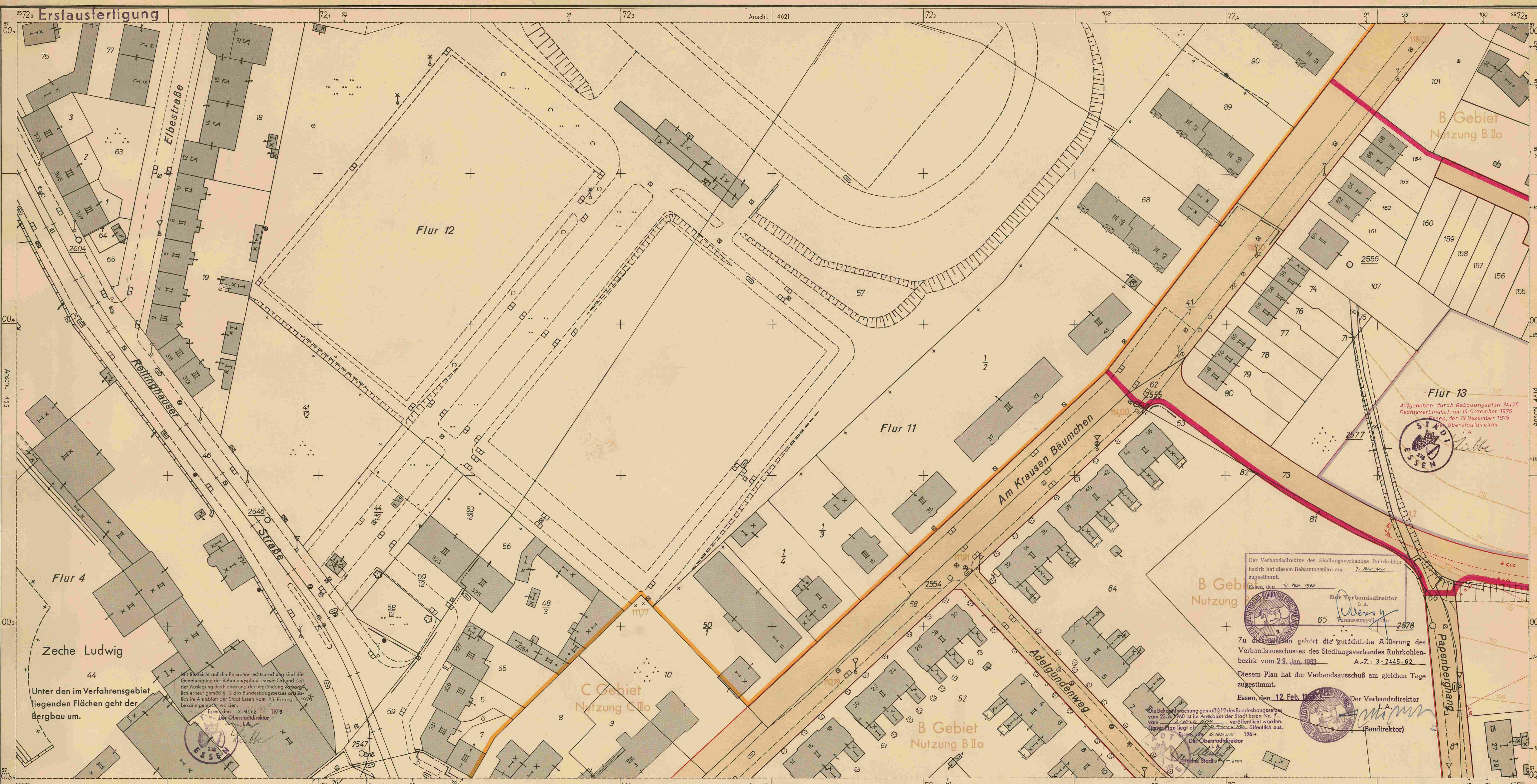

Stadt Essen 4612
 Gemarkung Bergerhausen
 Flur 11, 13
 Maßstab 1:500 (Höhenaufnahme: Sept. 1954)

4621	4623	466
4612	4614	465
4611	4613	465

Vorhandene Gebäude, Ruinen und Keller
 Stand vom 6. 2. 1962

- vorhandene Gebäude
- Ruinen
- Kellergeschosse
- sichtbare Kellermauern oder Fundamente
- (z. Z. nicht sichtbare Gebäudeteile)

Fluchtlinien und Grenzen

- vorhandener Zustand = schwarz
- neuer Zustand = rot
- Flurstücksgrenze || vorgeschlagene veränderliche Fluchtlinie
- Fluchtlinie
- Flucht u. Baulinie
- Baulinie

Geschosshöhen

- III Geschosshöhe vorhandener Gebäude auch bei Neubau verbindlich
- Geschosshöhe neuer Gebäude
- II abgeänderte Geschosshöhe vorhandener Gebäude
- III 3 Vollgeschosse und 1 zurückgesetztes Vollgeschos

Nutzungsart und Bebauungsweise

- Wohnnutzung
- Gemischte Nutzung
- Baugebietsabgrenzung
- Gewerblich. Nutzung
- Öffentl. Nutzung
- Garagen

Verkehrs- und Grünflächen

- Öffentliche Verkehrsflächen
- Nichtöffentliche Verkehrsflächen
- Dauerkleingärten
- Sondernutzung
- Öffentliche Grünflächen
- Verbands-Grünflächen
- Private Grünflächen

Sonstige Signaturen

- Straßenachse
- Messungslinie
- vorhanden
- geplant
- Straßenbahngleise
- Weitere Signaturen siehe Kataster-Vorschriften

Bebauungsplan
 Am Krausen Bäumchen
 mit Sonderplänen, textlichem Teil und Begründung

Nr. 225
 Stadtplanungsamt
 Baudirektor
 Liegenschaftsverwaltung

Die kartographische Darstellung des gegenwärtigen Zustandes sowie die geometrische Festlegung und die neu städtebaulichen Planung...
 Essen, den 2. Juli 1962
 Der Oberstadtdirektor

Dieser Plan ist gemäß § 2 (1) des Bundesbaugesetzes vom 23. 6. 1960 durch Beschluß des Rates der Stadt Essen, den 23. Juli 1962, öffentlich ausgestellt.
 Essen, den 18. Juli 1962
 Der Oberstadtdirektor

Dieser Plan ist gemäß § 2 (6) des Bundesbaugesetzes vom 23. 6. 1960 in der Zeit vom 30. Juli 1962 bis 23. August 1962 öffentlich ausgestellt.
 Essen, den 30. August 1962
 Der Oberstadtdirektor

Dieser Plan ist gemäß § 10 des Bundesbaugesetzes vom 23. 6. 1960 durch den Rat der Stadt am 14. 11. 1963 als Satzung beschlossen worden.
 Essen, den 15. 11. 1963
 Der Oberbürgermeister

Dieser Plan ist gemäß § 11 des Bundesbaugesetzes vom 23. 6. 1960 mit Verfügung vom 6. 1. 1964 genehmigt worden.
 Essen, den 6. 1. 1964
 Landesbaubehörde Ruhr

Dieser Plan ist gemäß § 12 des Bundesbaugesetzes vom 23. 6. 1960 in der Zeit vom 23. 6. 1960 bis 23. 6. 1960 öffentlich ausgestellt.
 Essen, den 23. 6. 1960
 Der Oberstadtdirektor

Der Verbandsdirektor des Siedlungsverbandes Ruhrkohlenbezirk hat diesen Bebauungsplan am 7. Febr. 1963 zugestimmt.
 Essen, den 7. Febr. 1963
 Der Verbandsdirektor

Zu dem Bebauungsplan gehört die gutachtliche Änderung des Verbandsausschusses des Siedlungsverbandes Ruhrkohlenbezirk vom 29. Jan. 1963 A.-Z.: 3-2445-62
 Diesem Plan hat der Verbandsausschuß am gleichen Tage zugestimmt.
 Essen, den 12. Febr. 1963
 Der Verbandsdirektor

Die Bekanntmachung gemäß § 12 des Bundesbaugesetzes vom 23. 6. 1960 ist im Amtsblatt der Stadt Essen Nr. 7 vom 23. 6. 1960 veröffentlicht worden.
 Essen, den 10. Februar 1964
 Der Oberstadtdirektor

Flur 13
 Aufgehoben durch Bebauungsplan 34/75
 Rechtsverbindlich am 19. Dezember 1975
 Essen, den 19. Dezember 1975
 Der Oberstadtdirektor



Handwritten signature and name of the official.

Handwritten signature and name of the official.

Handwritten signature and name of the official.

Handwritten signature and name of the official.

Handwritten signature and name of the official.

Handwritten signature and name of the official.

Handwritten signature and name of the official.

Handwritten signature and name of the official.

Handwritten signature and name of the official.



Stadt Essen 4621
 Gemarkung Bergerhausen
 Flur 13
 Maßstab: 1:500

4621	4623	466
4612	4614	465
4611	4613	

Vorhandene Gebäude, Ruinen und Keller
 Stand vom 6. 2. 1962

- vorhandene Gebäude
- Ruinen
- Kellergeschosse
- sichtbare Kellermauern oder Fundamente
- z. Z. nicht sichtbare Gebäudeteile

Fluchtlinien und Grenzen

- vorhandener Zustand = schwarz
- neuer Zustand = rot
- Flurstücksgrenze || vorgeschlagene veränderliche Grenze
- Fluchtlinie
- Flucht u. Baulinie
- Baulinie

Geschözzahlen

- III Geschözzahl vorhandener Gebäude auch bei Neubau verbindlich
- II Geschözzahl neuer Gebäude
- II abgeänderte Geschözzahl vorhandener Gebäude
- III 3 Vollgeschosse und 1 zurückgesetztes Vollgeschözz

Nutzungsart und Bebauungsweise

- Wohnnutzung
- Gewerbliche Nutzung
- Mischnutzung
- Baugebietsabgrenzung
- Gewerbliche Nutzung
- Öffentliche Nutzung
- Garagen

Verkehrs- und Grünflächen

- Öffentliche Verkehrsflächen
- Nichtöffentliche Verkehrsflächen
- Dauerkleingärten
- Sondernutzungen
- Öffentliche Grünflächen
- Verbands-Grünflächen
- Private Grünflächen

Sonstige Signaturen

- Straßenachse
- Messungslinie
- vorhanden
- geplant
- Straßenbahngleise
- Weitere Signaturen siehe Kataster-Vorschriften

Bebauungsplan
 Am Krausen Bäumchen
 Nr. 225
 mit Sonderplänen, textlichem Teil und Begründung

Für die städtebauliche Planung:
 Stadtplanungsamt
 Baudirektor
 Liegenschaftsverwaltung
 Liegenschaftsdirektor

Die kartographische Darstellung des gegenwärtigen Zustandes, sowie die geometrische Festlegung und Darstellung der neuen städtebaulichen Planung werden öffentlich bescheinigt.
 Essen, den 2. Juli 1962
 Der Oberstadtdirektor
 Der Vermessungsamt

Dieser Plan ist gemäß § 2 (1) des Bundesbaugesetzes vom 23. 6. 1960 durch Beschluß des Rates der Stadt Essen, den 18. Juli 1962, öffentlich ausgearbeitet.
 Essen, den 30. August 1962
 Der Oberstadtdirektor
 Der Oberbürgermeister

Dieser Plan ist gemäß § 10 des Bundesbaugesetzes vom 23. 6. 1960 in der Zeit vom 30. Juli 1962 bis 29. August 1962 öffentlich ausgearbeitet.
 Essen, den 15. Mai 1963
 Der Oberstadtdirektor
 Der Oberbürgermeister

Dieser Plan ist gemäß § 11 des Bundesbaugesetzes vom 23. 6. 1960 mit Verfügung vom 6. 1. 1964 - E 81 - 125.4 genehmigt worden.
 Essen, den 6. 1. 1964
 Landesbaubehörde Ruhr
 Der Oberstadtdirektor

Dieser Plan ist gemäß § 12 des Bundesbaugesetzes vom 23. 6. 1960 in der Zeit vom 7. Februar 1963 bis 12. Februar 1963 öffentlich ausgearbeitet.
 Essen, den 12. Februar 1963
 Der Oberstadtdirektor
 Der Verbandsdirektor

Vermerke und Änderungen:
 Diesem Plan ist gemäß § 188 (5) des Bundesbaugesetzes mit Schreiben vom 19. Januar 1963 zugestimmt worden.
 Essen, den 19. Januar 1963
 Der Verbandsdirektor des Siedlungsverbandes Ruhrkohlenbezirk
 I. A.

Der Verbandsdirektor des Siedlungsverbandes Ruhrkohlenbezirk hat diesem Bebauungsplan am 7. Februar 1963 zugestimmt.
 Essen, den 7. Februar 1963
 Der Verbandsdirektor
 Verbandsamtsdirektor

Zu diesem Plan gehört die graphische Ausfertigung des Verbandsausschusses des Siedlungsverbandes Ruhrkohlenbezirk vom 29. Januar 1963 A.Z.: 3-2445-62
 Diesem Plan hat der Verbandsausschuß am gleichen Tage zugestimmt.
 Essen, den 12. Februar 1963
 Der Verbandsdirektor
 (Baudirektor)

Mit Rücksicht auf die Paraphenrechtsprechung sind die Genehmigungen des Bebauungsplanes sowie Ort und Zeit der Auslegung des Planes und der Begründung vorsorglich erneut gemäß § 12 des Bundesbaugesetzes ortsüblich im Amtsblatt der Stadt Essen vom 23. Februar 1979 bekanntgemacht worden.
 Essen, den 7. März 1979
 Der Oberstadtdirektor
 I. A.

Die Bekanntmachung gemäß § 12 des Bundesbaugesetzes vom 23. 6. 1960 ist im Amtsblatt der Stadt Essen Nr. 2 vom 2. Februar 1961 veröffentlicht worden.
 Dieser Plan liegt ab 10. Februar 1961 öffentlich aus.
 Essen, den 10. Februar 1961
 Der Oberstadtdirektor
 I. A.
 Techn. Stadtschreiber

Unter den im Verfahrensgebiet liegenden Flächen geht der Bergbau um.

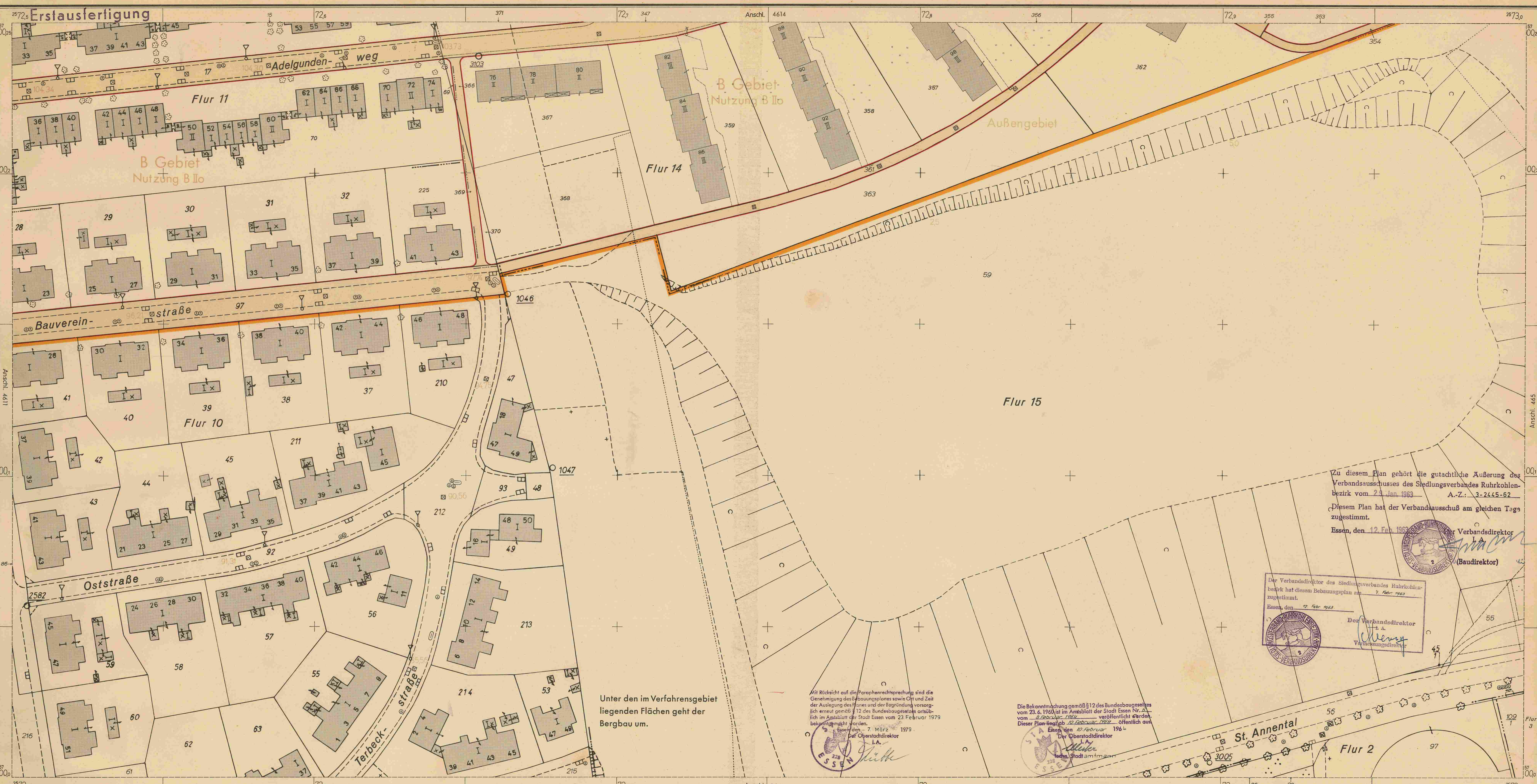

Zu diesem Plan gehört die gutachtliche Äußerung des Verbandsausschusses des Siedlungsverbandes Ruhrkohlenbezirk vom 2. Jan. 1963 A.-Z.: 3-2445-62
 Diesem Plan hat der Verbandsausschuß am gleichen Tage zugestimmt.
 Essen, den 12. Feb. 1963 Der Verbandsdirektor
 I.A. (Baudirektor)

Der Verbandsdirektor des Siedlungsverbandes Ruhrkohlenbezirk hat diesem Bebauungsplan am 7. Febr. 1963 zugestimmt.
 Essen, den 12. Febr. 1963
 Der Verbandsdirektor
 I.A. (Verbandsdirektor)

Unter den im Verfahrensgebiet liegenden Flächen geht der Bergbau um.

Mit Rücksicht auf die Paraphenrechtsprechung sind die Genehmigung des Bausatzungsplanes sowie Ort und Zeit der Auslegung des Planes und der Begründung vorsorglich erneut gemäß § 12 des Bundesbaugesetzes ortsüblich im Amtsblatt der Stadt Essen vom 23. Februar 1979 bekanntgemacht worden.
 Essen, den 7. März 1979
 Der Oberstadtdirektor
 I.A. (Techn. Stadtmann)

Die Bekanntmachung gemäß § 12 des Bundesbaugesetzes vom 23. 6. 1960 ist im Amtsblatt der Stadt Essen Nr. 2 vom 8. Januar 1961 veröffentlicht worden.
 Dieser Plan liegt ab dem 20. Februar 1961 öffentlich aus.
 Essen, den 20. Februar 1961
 Der Oberstadtdirektor
 I.A. (Techn. Stadtmann)

Stadt Essen 4613
 Gemarkung Bergerhausen
 Flur 10, 11, 14
 Maßstab 1:500 (Höhennulllinie Sept. 1956)

4621	4623	466
4612	4614	465
4611	4613	

Vorhandene Gebäude, Ruinen und Keller
 Stand vom 6. 2. 1962

- vorhandene Gebäude
- Ruinen
- Kellergeschosse
- sichtbare Kellermauern oder Fundamente
- (z. Z. nicht sichtbare Gebäudeteile)

Fluchtlinien und Grenzen

- vorhandener Zustand = schwarz
- neuer Zustand = rot
- Flurstücksgrenze || vorgeschlagene veränderliche Grenze
- Fluchtlinie
- Flucht u. Baulinie
- Baulinie
- vorhandener Zustand = schwarz
- neuer Zustand = rot
- Baulinie vorhandener Gebäude
- bewegliche Baulinie
- Begrenzung der öffentlichen Grünfläche
- Plangebietsgrenze

Geschoßzahlen

- III Geschößzahl vorhandener Gebäude auch bei Neubau verbindlich
- III Geschößzahl neuer Gebäude
- II II abgeänderte Geschößzahl vorhandener Gebäude
- III 3 Vollgeschosse und 1 zurückgesetztes Vollgeschöß

Nutzungsart und Bebauungsweise

- Wohnnutzung
- Gemischte Nutzung
- Baugebietsabgrenzung
- Gewerbl. Nutzung
- Öffentl. Nutzung
- Garagen

Verkehrs- und Grünflächen

- Öffentliche Verkehrsflächen
- Nichtöffentliche Verkehrsflächen
- Dauerkleingärten
- Sondernutzung
- Öffentliche Grünflächen
- Verbands-Grünflächen
- Private Grünflächen

Sonstige Signaturen

- Straßenachse
- Messungslinie
- vorhanden
- geplant
- Straßenbahnleitschne
- Weitere Signaturen siehe Kataster-vorschriften

Nachdruck und Vervielfältigungen jeder Art, auch einzelner Teile, sowie die Anfertigung von Vergrößerungen oder Verkleinerungen sind verboten und werden auf Grund des Urheberrechtsgesetzes gerichtlich verfolgt.

Bebauungsplan
 Am Krausen Bäumchen
 mit Sonderplänen, textlichem Teil und Begründung

Für die städtebauliche Planung:
 Stadtplanungsamt
 Terbeckstr.
 Baudirektor
 Liegenschaftsverwaltung
 Liegenschaftsdirektor

Die kartographische Darstellung des gegenwärtigen Zustandes sowie die geometrische Festlegung und Darstellung des neuen städtebaulichen Planes werden als richtig bescheinigt.
 Essen, den 2. Juli 1962
 Der Oberstadtdirektor
 I.A. (Stadtmann)

Dieser Plan ist gemäß § 2 (1) des Bundesbaugesetzes vom 23. 6. 1960 durch Beschluß des Rates der Stadt Essen vom 23. August 1962 öffentlich ausgestellt.
 Essen, den 30. August 1962
 Der Oberstadtdirektor
 I.A. (Techn. Stadtmann)

Dieser Plan hat gemäß § 2 (6) des Bundesbaugesetzes vom 23. 6. 1960 in der Zeit vom 30. Juli 1962 bis 25. August 1962 öffentlich ausgestellt.
 Essen, den 30. August 1962
 Der Oberstadtdirektor
 I.A. (Techn. Stadtmann)

Dieser Plan ist gemäß § 10 des Bundesbaugesetzes vom 23. 6. 1960 durch den Rat der Stadt am 14. Mai 1963 als Satzung beschlossen worden.
 Essen, den 15. Mai 1963
 Der Oberbürgermeister
 I.A. (Techn. Stadtmann)

Dieser Plan ist gemäß § 11 des Bundesbaugesetzes vom 23. 6. 1960 mit Verfügung vom 6. 1. 1961 - 131 - 125.4 genehmigt worden.
 Essen, den 6. 1. 1961
 Landesbaubehörde Ruhr
 I.A. (Oberregierungs- und -baudirektor)

Dieser Plan hat gemäß § 12 des Bundesbaugesetzes vom 23. 6. 1960 in der Zeit vom 23. 6. 1960 bis 23. 6. 1960 öffentlich ausgestellt.
 Essen, den 23. 6. 1960
 Der Oberstadtdirektor
 I.A.

Vermerke und Änderungen:
 Diesem Plan ist gemäß § 188 (5) des Bundesbaugesetzes mit Schreiben vom 19. 1. 1964 zugestimmt worden.
 Essen, den 19. 1. 1964
 Der Verbandsdirektor
 des Siedlungsverbandes Ruhrkohlenbezirk
 I.A.

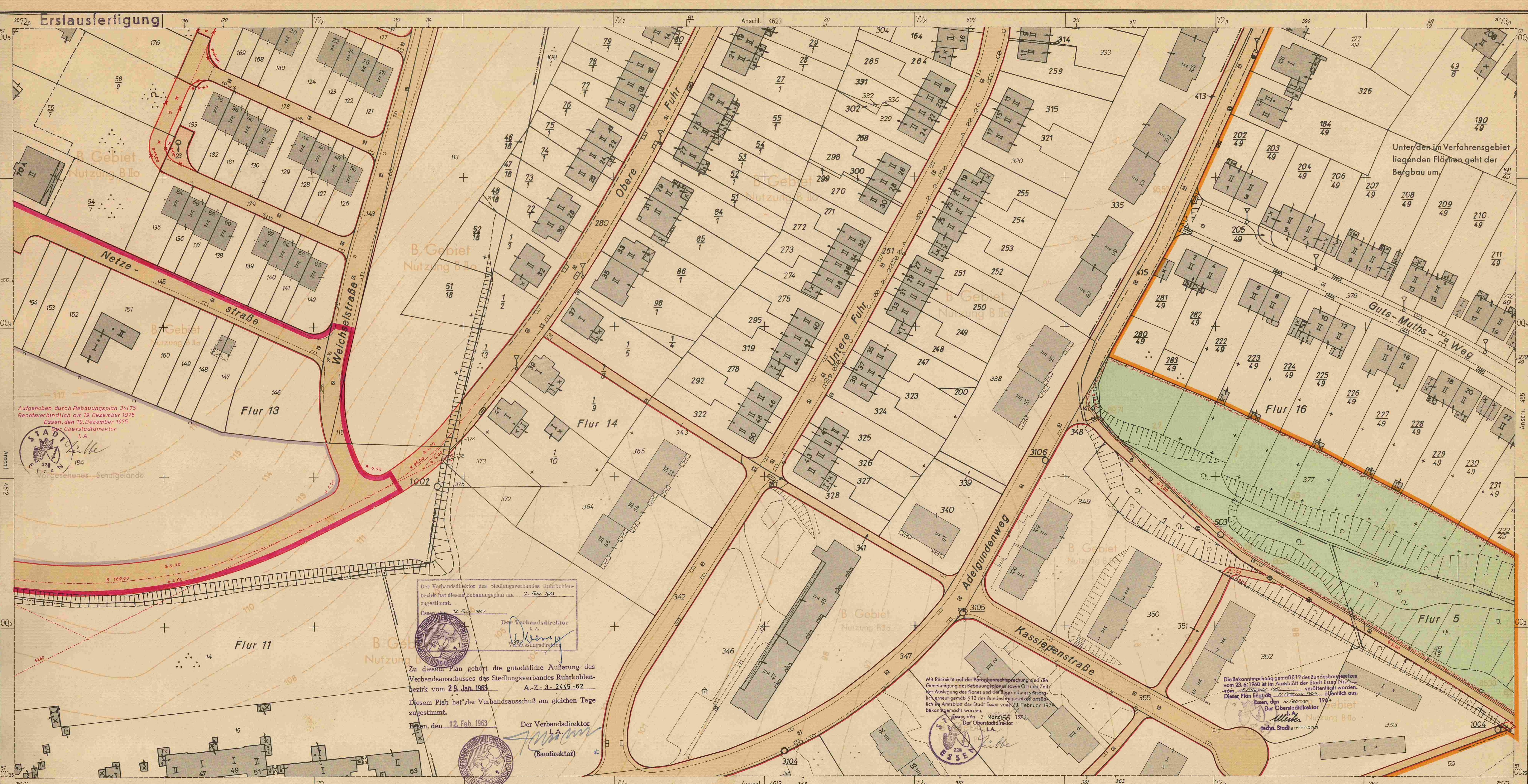

Stadt Essen 4614
 Gemarkung Bergerhausen
 Flur 5, 11, 13, 14, 16
 Maßstab 1:500

4621	4623	466
4632	4614	465
4611	4613	

Vorhandene Gebäude, Ruinen und Keller
 Stand vom 6. 2. 1962

vorhandene Gebäude
 Ruinen
 Kellergeschosse
 sichtbare Kellermauern oder Fundamente
 (z. Z. nicht sichtbare Gebäudeteile)

Fluchtlinien und Grenzen

vorhandener Zustand = schwarz
 neuer Zustand = rot

Baulinie vorhandener Gebäude
 bewegliche Baulinie
 Begrenzung der öffentlichen Grünfläche
 Planbegrenzung

Geschözzahlen

III Geschözzahl vorhandener Gebäude auch bei Neubau verbindlich
 II Geschözzahl neuer Gebäude
 II abgeänderte Geschözzahl vorhandener Gebäude
 III Vollgeschosse und 1 zurückgesetztes Vollgeschö

Nutzungsart und Bauungsweise

Wohnnutzung
 Gemischte Nutzung
 Baugebetsabgrenzung

Gewerbl. Nutzung
 Öffentl. Nutzung
 Garagen

Verkehrs- und Grünflächen

Öffentliche Verkehrsflächen
 Nichtöffentliche Verkehrsflächen
 Dauerkleingärten
 Sondernutzung

Öffentliche Grünflächen
 Verbands-Grünflächen
 Private Grünflächen

Sonstige Signaturen

Straßenachse
 Messungslinie
 vorhanden
 geplant
 Straßenbahnleitschienen

Nachdruck und Vervielfältigungen jeder Art, auch einzelner Teile, sowie die Anfertigung von Vergrößerungen oder Verkleinerungen sind verboten und werden auf Grund des Urheberrechtsgesetzes gerichtlich verfolgt.

Bebauungsplan
 Am Krausen Bäumchen Nr. 225
 mit Sonderplänen, textlichem Teil und Begründung

Für die städtebauliche Planung:
 Stadtplanungsamt
 Baudirektor
 Liegenschaftsverwaltung
 Liegenschaftsdirektor

Die kartographische Darstellung des gegenwärtigen Zustandes sowie die geometrische Festlegung und Darstellung der neuen städtebaulichen Planung werden als richtig bescheinigt.
 Essen, den 27. Juli 1962
 Stadtvermessungsamt
 Beigeordneter

Dieser Plan ist gemäß § 2 (1) des Bundesbaugesetzes vom 23. 6. 1960 durch Beschluß des Rates der Stadt vom 19. August 1962 öffentlich ausgelegt.
 Essen, den 19. Juli 1962
 Der Oberstadtdirektor
 Beigeordneter

Dieser Plan ist gemäß § 2 (6) des Bundesbaugesetzes vom 23. 6. 1960 in der Zeit vom 30. Juli 1962 bis 28. August 1962 öffentlich ausgelegt.
 Essen, den 30. August 1962
 Der Oberstadtdirektor
 techn. Stadtschreiber

Dieser Plan ist gemäß § 10 des Bundesbaugesetzes vom 23. 6. 1960 durch den Rat der Stadt am 14. Mai 1963 als Sitzung beschlossen worden.
 Essen, den 15. Mai 1963
 Der Oberbürgermeister

Dieser Plan ist gemäß § 11 des Bundesbaugesetzes vom 23. 6. 1960 mit Verfügung vom 6. 1. 1964 - L 81-125.4 genehmigt worden.
 Essen, den 6. 1. 1964
 Landesbaubehörde Ruhr
 J. A.

Dieser Plan ist gemäß § 12 des Bundesbaugesetzes vom 23. 6. 1960 in der Zeit vom 19. Februar 1962 bis 10. Februar 1962 öffentlich ausgelegt.
 Essen, den 10. Februar 1962
 Der Oberstadtdirektor
 I. A.

Vermerke und Änderungen:
 Diesem Plan ist gemäß § 188 (5) des Bundesbaugesetzes mit Schreiben vom 10. Februar 1962 öffentlich bekannt gemacht worden.
 Essen, den 10. Februar 1962
 Der Oberstadtdirektor
 I. A.

